

# vinculación con el sector productivo



Se promueve y dirige el establecimiento y ejecución de acuerdos, políticas, programas y proyectos.

Se lleva cabo la realización de las cartas de termino de practicas profesionales



Mantener en forma eficiente y adecuada el desarrollo de los nexos con el Sector Productivo



Integrar el cuadro de necesidades del departamento y presentarlo al Subdirector Técnico.

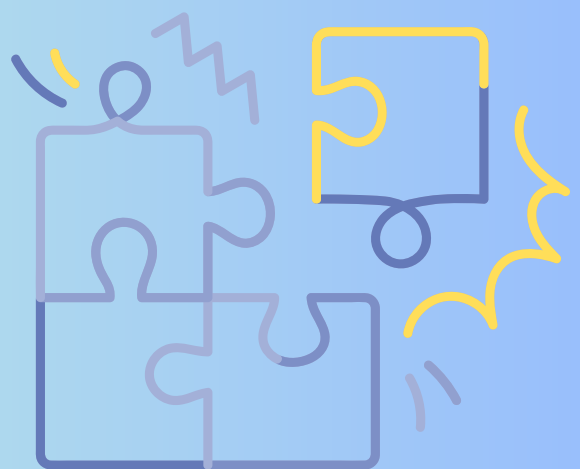

Realización de convenios con las universidades , con el fin de brindar información a lo estudiantes por medio de las ferias de universidades .